



ortopedia
de
excelencia
S.A.P.I. de C.V.

ORTHO DAI



INM-CRA

Inmovilizador de Cráneo Orthodai

Especificaciones: Compuesto de dos apoyos para la cabeza hechos de hule espuma revestidos con tela impermeable y removibles, base de adhesión y dos correas de sujeción.

Color: Negro
Tallas: Unitalla

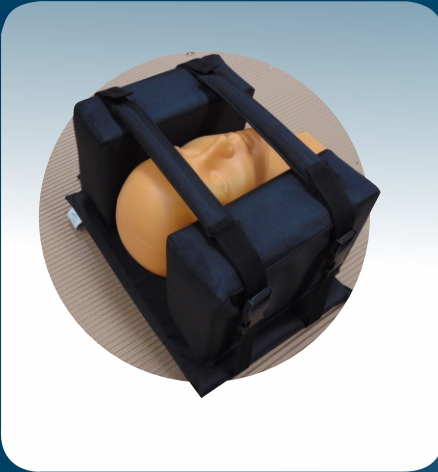

Medidas de Empaque:

Alto: 35 cms.
Ancho: 26 cms.
Profundidad: 15 cms.

Peso de Producto empacado:
480 gms.

Clave SAT: 42171608

Clave de Unidad: H87

EAN-13: 7506372604349

Composición:
Tela poliéster
Cintas de poliéster
Hebillas plásticas
Cintas de contactel
Espuma de poliuretano

Instrucciones de cuidado

- lavese a mano en agua templada con jabón neutro
- no exprimir
- no utilizar maquinas de lavar y o secar
- no usar cloro
- no exponer al sol

HECHO EN MEXICO

Instrucciones de Uso:

Colocar la cabeza con cuidado en medio de ambos cojines y posteriormente sujetar con las cintas para mayor seguridad del usuario.

Importante:

Este producto es auxiliar y no es por sí mismo regenerador de ningún tipo de esguince o fractura.

Uso Común:

Camillas equipadas de rescate.

Contraindicaciones:

Ninguna hasta el momento. Este producto podría ser flamable. No exponer al fuego.



Fabricado por:

ortopedia
de
excelencia

Blvd. Carlos Camacho Espíritu 1406
Colonia La Asunción
San Francisco Totimehuacan
Puebla, Puebla C.P. 72595

**CONSUME
LO BIEN
HECHO EN
MEXICO**